

Grundriss

Legende:

-  Bestand
-  neues Mauerwerk
-  Abbruch

Bauherr:			
Vorhaben:			
Standort:			
Planverfasser:	Datum: 06.07.2009	Zeichner:	Blatt-Nr.: 002
	Maßstab: 1:100	Bearbeiter: M. Graichen	Proj.-Nr.:
Ingenieurbüro M. Graichen 06886 Wittenberg, Lutherstraße 32c, Tel. 03491/4062651			

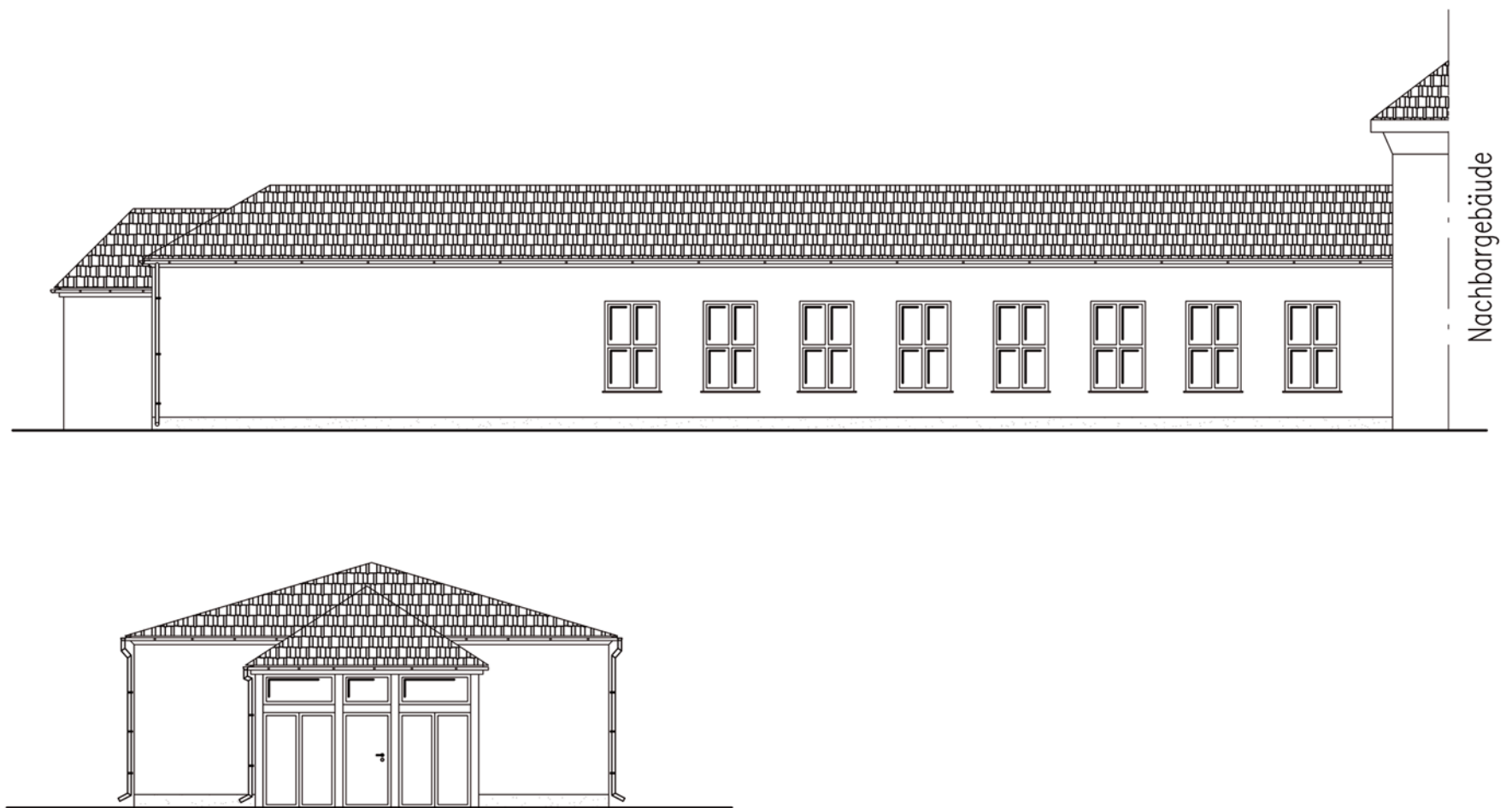

Ansichten

Bauherr:			
Vorhaben:			
Standort:			
Planverfasser:	Datum: 06.07.2009	Zeichner:	Blatt-Nr.: 003
	Maßstab: 1:100	Bearbeiter: M. Graichen	Proj.-Nr.:
Ingenieurbüro M. Graichen 06886 Wittenberg, Lutherstraße 32c, Tel. 03491/4062651			